Curriculum

Yale Renan

Yalerenan.com.br

Curriculum

FORMAÇÃO ACADÊMICA

Graduado Comunicação Social, Jornalismo
Pós Graduação em Jornalismo Cultural
Pós Graduação em História da Arte e Arquitetura,
PUC-RJ

CURSOS DE EXTENSÃO NO BRASIL

Barro Oco Ateliê de Artes Plásticas
1988 a 1989
História da Arte e Pintura

Escola de Artes Visuais do Parque Lage
1992 a 1994
Com o artista plástico Daniel Senise
e cursos diversos

Faculdade Cândido Mendes - RJ
1996
Organização e produção de eventos,
Professora Maria Gema Moreira

Universidade Estácio de Sá - RJ
Setembro de 2003 a dezembro de 2004
Teorias e questões da arte contemporânea
Professor Fernando Cocchiarale

**** Faço parte do grupo de estudo que quinzenalmente se reúne na residência do curador. Desde 2004.***

Universidade Estácio de Sá- RJ
2006
Expansão do Campo de Atuação da Arte Contemporânea
Professora Glória Ferreira.

CURSOS DE EXTENSÃO NO EXTERIOR

Morei no estado da Califórnia, EUA e estudei nas faculdades:

Rio Hondo College
Dezembro de 1980 ajunho de 1981. Califórnia, EUA. Curso de Inglês

Hancieda Hights College
Julho a dezembro de 1988 Califórnia, EUA. Curso de Inglês e História da Arte

Fullerton College
Janeiro a junho de 1990 Califórnia, EUA. Curso de Inglês e História da Arte

Norton Simon Museum
Junho de 1990. Califórnia, EUA.
Curso sobre as obras do museu
uma das maiores coleções de arte dos EUA.

Nova York - NY
Junho e julho de 1991.
Visita aos principais museus.

Europa

Viagem de três meses, 1996.
Com início em Amsterdã, Holanda
temporada em Londres, Inglaterra
França, Iniciando por Paris e visitando todo o sul do País.
Em seguida, Espanha e Itália
Conhecendo os principais museus e
centros culturais de cada país.

Europa

Agosto de 2011
Viagem à Europa, 40 dias.
Turquia
Com professor de história da antiguidade da Turkia.
Istabum, Troia, Canakkale,
Pérgamo, Esmina, Kusadasi.
Éfeso, Pamukkale.
Konia - Capadocia. E a capital, Ankara
França
20 dias em Paris:
Le mont Sant Michel, Museu Rodin, Casa de Monet (Giverny),
Palacio de Versailles.
Museu do Louvre, Museu Dorsay, Museu Salvador Dali, Museu dos Invalidos,
Visita guiada ao Opera de Paris.
Visita a exposições gerais em várias galerias
Bélgica
Buxelas e Bruges

EXPERIÊNCIA PROFISSIONAL

IMPRENSA

Bloch Editores

Redator Contratado
1982 a 1987

Redator da Revista Manchete e participação em outras publicações Revista Amiga, Desfile, Fatos e Fotos, Ele & Ela e Pais & Filhos.

Realizando entrevistas e escrevendo matérias.

Jornal de Cultura e Artes Refletor

Editor
1984 a 1987

Jornal editado com patrocínio do Instituto Nacional de Artes Cênicas (INACEN)

Matérias publicadas

Jornal O Dia, Jornal Última Hora, Jornal do Brasil, O Globo, Revista da Aeronáutica, Revista do Clube Naval, Correio Brasiliense, Jornal da PUC, Jornal Special, O Polular (Goias), Tribuna de Goias, Gazeta de Notícias (Brasilia), Jornal do Commercio, Gazeta Mercantil, Revista Dasartes, Jornal O Fluminense, Revista da Era, Revista Arte&Estilo

Atualmente sou colaborador da revista

DasArtes e Arte&Estilo

EMPRESÁRIO

Proprietário e sócio do Cande produção de aguardente e

Museu da Cachaça

O primeiro museu da cachaça do Brasil, fundado por meu pai,
Professor Iale Renan Accioly
Em Paty do Alferes, Rio de janeiro.
Estruturei todo o departamento de marketing, publicidade e organização de eventos.

Plan – Practical Language

De 1987 até 1995.
Estrutura do departamento de marketing, organização de eventos e vendas.

Na sede do Centro do Rio fundei a
Plan Galeria de Artes
Com a participação da Versailles Galeria de Artes na sociedade.
(A Galeria Versailles localizada Shopping Cassino Atlântico)

Cursos de Cultura Teoria da Arte e História

Sede Social do Clube Naval do Rio de Janeiro
Toda a estruturação dos cursos ministrados.
Da administração, contratação de funcionários, planejamento
à organização de turmas e divulgação.

Cursos e Palestras ministrados sobre História da Cultura

Centro Cultural da Justiça Federal
Av. Rio Branco, 241. Centro, Rio de Janeiro.
Novembro de 2010
Contratato para ministrar
curso sobre o mercado de artes.

Versailles Galeria de Arte
Shopping Cassino Atlântico
Av Atlântica, Rio de Janeiro. De março de 2008 a 2010

Colégio Notre Dame,
Rua Barão da Torre, 308 Ipanema, Rio de Janeiro
De 2007 até presente data.

Fundação Centro Cultural de Estudos Brasileiros
Embaixada do Brasil
Buenos Aires, Argentina.
Palestra para executivos Argentinos: Do Brasil Colônia aos Hipermodernos.
Outurbro de 2008. Recebi certificado da embaixada do Brasil.

Curso de Idiomas PLAN – Empresas
Para Petrobras
Centro, Rio de Janeiro
Ministrei várias palestras nos anos de 1990 a 1991.
Depois em 2000 e 2001.

Barro Oco Ateliê de Artes
Ipanema, Rio de Janeiro. 1995 e 2006.

Marly Faro Galeria de Arte
Ipanema, Rio de Janeiro. 2006

Escola Sacre Coeur des Enfants,
São Paulo, 1994, 1995 e 1999.

Câmara Municipal do Rio de Janeiro,
1996 e 1997.

Escola Sacre Coeur de Enfants, São Paulo.
"Repensando a Historia da Arte"
Curso para 40 Professores de 1º e 2º Grau, com 8 horas de duração
com entrega de certificado, 1999 e 2000.

Dandi Espaço de Artes, Ipanema.
Estruturei serie de cursos: “O Processo de Criação e o Sentimento do Artista”, “Arte Contemporânea” “O Processo Criativo”. Entre 1999 e 2000

Auditório da Sede Social do Clube Naval do Rio de Janeiro

Ministrei cursos de História da Arte
De março de 2003 à novembro de 2009

A partir de 2005 toda a infraestrutura dos cursos
Ficaram sob minha responsabilidade,

Da administração a divulgação.
Com entrega de certificado e apostila.

Templo da Cidadania,
Convite da Prefeitura de Ribeirão Preto, São Paulo.
Para ministrar palestra sobre arte contemporânea. 2005.

Universidade Estácio de Sá - Barra
Cursos de História da Arte, 2005 e 2006.

CAM - Centro de Atualização da Mulher - RJ
Ministro palestras sobre cultura e arte
Mensalmente desde 2007.

ARTISTA PLÁSTICO
PINTURAS EM ÓLEO SOBRE TELA

Exposições Individuais
Principais Individuais Nacionais

1985 – Forma e Cor Galeria de Artes de Ipanema – Rio de Janeiro

1985 – Quitandinha Clube Petrópolis – Rio de Janeiro

1985 – Crepúsculo de Cubatão Espaço de Artes – RJ *"The Dark Night"*

1987 – Crepúsculo de Cubatão Espaço de Artes – RJ *"The Dark Night II"*

1989 – Galeria Hamadan – Ipanema, Rio de Janeiro - *"Mistérios da Mente"*

1991 – Plan Galeria de Artes – Rio de Janeiro - *"Los Angeles Tour"*

1993 – Versailles Galeria de Artes, Shopping Cassino Atlântico, RJ "Vouyer "

1994 – Tina Turner, O Retrato, Plan Espaço de Artes – Rio de Janeiro

1995 – Marly Faro Galeria de Artes – Rio de Janeiro *"Volta à Origem"*

1995 – Sushi Brasil Espaço de Artes - Rio de Janeiro *"Estilização Oriental"*

1997 – Rock Memória Café - "*Rita Lee* - O Retrato"
1998 – Bunker 94 – *"Retrospectiva"*
1999 – Galeria Café Ipanema – *"Anjos em Guarda"*

2000 – 15 Anos em Artes – Lançamento do Site Galeria Café, Ipanema, RJ

2001 - Iate Clube do Rio de Janeiro – Exposição Comemorativa de "15 Anos de Carreira"

2002 - Galeria Café – Coquetel de lançamento do novo site. Exposição de quadros, computadores com apresentação do site, venda de camisetas com quadros do artista e melhores entrevistas para a tv apresentadas em vídeo.

2005 - Templo da Cidadania, Ribeirão Preto, São Paulo.

Principais Individuais Internacionais

1985 – Noveau Espace, Genebra, Suiça

1986 – Venice Space, Venice Beach, Califórnia, USA

1986 – Hancieda Higths Gallery, Califórnia, USA

1990 – Bakary's Residence, California, USA

1994 – ABC Galleriet, Kompenhagem, Dinamarca

1994 – The Saint Place, Santa Monica – Los Angeles – USA

2000 - Ferdinando Belfiori Residence – Sardenha - Itália

Retratei em óleo sobre tela

Para a gravadora EMI-Odeon, a cantora Tina Turner e Liza Minnelli. 1997.

Tônia Carrero, Zezé Motta, Alexandre Frota, Angela Frota, Rita Lee,
Claudia Alencar e Ney Matogrosso,
Stephen Wash, representante da ONU no Brasil.
Durante a temporada da minha residência na Califórnia,
EUA, retratei em torno de 150 pessoas.

Principais Exposições Coletivas

1986 – Câmara Municipal – RJ

1986 – Quitandinha Clube – Petrópolis - RJ

1987 – Galeria Versailles, Shopping Cassino Atlântico, RJ

1987 – Shopping Cassino Atlântico – *Arte Agosto* – RJ

1987 – Rio Othon Palace Hotel – RJ

1987 – Galeria Arte Flamengo – RJ

1987 / 1988 – Espaço Cultural Fundação Mokil Okada – M.O.A. – RJ

1987 – Versailles Galeria de Arte – RJ

1987 – 1º TrocArte - Forte de Copacabana – RJ

1988 – Arquitetos e Pintores - Art Casa Shopping – RJ

1988 – Iate Clube do Rio de Janeiro – RJ

1988 – 2 º TrocArte – Forte de Copacabana – RJ

1988 – Galeria Roberto Alves – RJ

1988 – Shopping Rio Designer Center, Leblon, RJ

1989 – Espaço Cultural do BNDS – RJ

1990 – Galeria Borguese – RJ

1991 – Hotel Le Canton – Teresópolis – RJ

1991 – Barro Oco Galeria de Arte – RJ
1
991 – Guimar Galeria de Arte – RJ

1993 – Galeria Marly Faro, Resgate I – RJ
1
993 – Galeria Bahiarte – Maringá – RJ

1993 – Vila Riso Galeria de Arte – RJ

1993 – Galeria Marly Faro, Resgate II – RJ

1993 – Espaço Arte – RJ1994 – Rio Design Center

1995 – Imagem Galeria de Arte – RJ

1995 – Ateliê 10 Galeria de Arte – RJ

1995 – Ateliê 10 Galeria de Arte – Coletiva de Natal – RJ

1996 – Retiro das Artes – Exposição de Verão – RJ

1996 – Lausanne Galeria de Arte – RJ

1996 – Coletiva de Natal – Galeria Marly Faro – RJ

1996 – De Manolo Saez Galeria de Arte – Curitiba

1997 – Espaço Cultural AIRJ – Expo. Para Comitê Olímpico – RJ

1997 – Um Olhar Sobre o Rio – Fashion Mall – RJ

1984 – Jordy Galeria de Arte – RJ

1986 – Galeria Roberto Alves – RJ

1986 - Lions Clube, Recreio - RJ

1987 – Livraria Vogal – São Paulo – SP

1988 – Espaço Cultural Fundação Mokiti Okada – M.O.A. – RJ

1989 – Heritage Galeria de Arte – RJ

1993 – Espaço Cultural do Banco do Brasil – Vitória – ES

1994 – Hatel Galápagos – INN – Búzios – RJ

1995 – Clube Monte Líbano – RJ

1997 – HC Gallery – RJ

1999 – House Center, Casa Shopping – RJ

2000 – Marly Faro Galeria de Arte – Brasil 500 Anos

2001 - Mar Galeria de Arte – Recreio, RJ

2001 - Portas Abertas (todos os ateliês e galerias) Barra e Recreio

-

Moção Honrosa Oferecido pelo Município do Rio de Janeiro

1987 – Moção Honrosa oferecida pela Câmara Municipal do Rio de Janeiro, Vereadora Ludmila Mayrink, pela expressividade da Exposição no Crepúsculo de Cubatão.

1988 – Moção Honrosa oferecida pela Câmara Municipal do Rio de Janeiro, Vereadora Ludmila Mayrink, pelo Dia do Artista Plástico como destaque no ano.

2006 – Moção Honrosa oferecida pelo Deputado Federal Brizola Neto, pelo Dia do Mestre.

yalerenan-cultural.blogspot.com

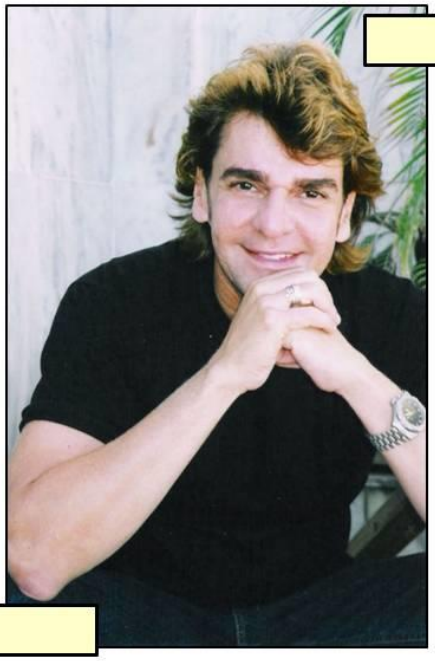

Entretenimento,
cultura e arte

Conheça
as apresentações
ministradas
por
Yale Renan
nos últimos 15 anos!

yalerenan-cultural.blogspot.com

Yale Renan

Contatos

Celular: (21) 9820.0828

Telefone fixo: (21) 2513.2812

Site: Yalerenan.com.br

E-mail: yale@yalerenan.com.br

Blog sobre os cursos e palestras ministrados:
yalerenan-cultural.blogspot.com